

Companhia de Água e Esgoto do Ceará

DEN - Diretoria de Engenharia

GPROJ - Gerência de Projetos de Engenharia

Eusébio - CE

Projeto Básico de Geotecnia de Melhorias do Sistema de
Esgotamento Sanitário do Eusébio

VOLUME V - TOMO I
Projeto de Geotecnia

Cagece

ABRIL/2021



EQUIPE TÉCNICA DA GPROJ E DA TORRES GEOTECNIA

Produto: Projeto Básico de Geotecnia de Melhorias do Sistema de Esgotamento Sanitário do Eusébio

Gerente de Projetos de Engenharia

Eng^a. Aline Martins Brito

Coordenação de Projetos Técnicos

Eng^a. Adriana Silva Gonçalves

Coordenação de Serviços Técnicos de Apoio

Eng^o. Jorge Humberto Leal de Saboia

Coordenação de Custos e Orçamentos de Obras

Eng^o. Humberto Oliveira Pontes Nunes

Responsáveis Técnicos da Torres Geotecnia

Eng^o. Dirceu Antônio de Carvalho Gomes

Eng^o. Rogério Avelar Marinho

Sala Técnica da Torres Geotecnia

Marlon Henrique Maia

Isadora Magalhães

Edição

Janis Joplin S. Moura Queiroz

Arquivo Técnico

Patrícia Santos Silva

Colaboração

Ana Beatriz de Oliveira Montezuma

Gleiciane Cavalcante Gomes

APRESENTAÇÃO

O presente relatório consiste na elaboração do *Projeto Básico de Melhorias do Sistema de Esgotamento Sanitário do Eusébio*, referente ao município de Eusébio, no Estado do Ceará. No quadro, a seguir, encontra-se o resumo do projeto.

Processo motivador do projeto

Processo	Data	Interessado	Assunto
0795.000035/2018-05	10/05/2018	UM-BME	Projeto Básico de Melhorias do Sistema de Esgotamento Sanitário do Eusébio.

Este projeto é parte integrante do seguinte conjunto de volumes:

- **Volume I – Memorial Descritivo, Memorial de Cálculo e ART.**
 - Memorial Descritivo – Apresenta a concepção, as premissas e a descrição do projeto;
 - Memorial de Cálculo – Apresenta os cálculos de dimensionamento.
- **Volume II – Peças Gráficas.**
 - Tomo I
 - Tomo II
 - Tomo III
- **Volume III – Projeto Elétrico.**
- **Volume IV – Projeto de Automação.**
 - Tomo I
 - Tomo II
 - Tomo III
- **Volume V – Projeto de Geotecnia.**
 - **Tomo I**
 - Tomo II
- **Volume VI – Projeto Estrutural.**
 - Tomo I
 - Tomo II



Relatório de Sondagem



TORRES GEOTECNIA E ESTRUTURAS METÁLICAS LTDA

COMPANHIA DE ÁGUA E ESGOTO DO CEARÁ – CAGECE



Assunto:

RL 224.62 - Serviços de Sondagem para subsidiar implantação da EEE-05 na sede do município do Eusébio - CE

Produto:

VOLUME ÚNICO

RELATÓRIO DOS SERVIÇOS DE SONDAÇÃO A PERCUSSÃO

Setembro/2020

Equipe de Geotecnia (TORRES GEOTECNIA E ESTRUTURAS METÁLICAS LTDA)

Responsáveis técnicos: Eng° Dirceu Antônio De Carvalho Gomes (CREA: 51685/D)

Eng° Rogério Avelar Marinho (CREA: 12414/D)

Sala Técnica: Marlon Henrique Maia – Diretor Técnico

Sala Técnica: Isadora Magalhães – Desenhista Técnico

APRESENTAÇÃO

A Torres Geotecnia e Estruturas Metálicas Ltda, empresa contratada pela Companhia de Água e Esgoto do Ceará – CAGECE, para a realização serviços de sondagem a Percussão para implantação da EEE-05 na sede do município do Eusébio - CE, contrato nº 54/2019 – DJU – CAGECE.

O relatório é constituído de volume único, sendo:

Relatório Técnico dos serviços de Sondagem para identificação das categorias e tensões admissíveis dos solos nas áreas das estruturas para implantação da EEE-05 na sede do município do Eusébio - CE. Este relatório consta os seguintes elementos:

- Relatório Técnico de sondagem.
- Anexo I: Dados Topográficos.
- Anexo II: Planta de Locação das Sondagens.
- Anexo III: Perfis Geológicos Geotécnicos.
- Anexo IV: Registro Fotográfico.
- Anexo V: ART.

SUMÁRIO

1. INTRODUÇÃO	5
2. OBJETIVO	5
3. CARACTERÍSTICAS GEOLÓGICAS GEOTÉCNICAS DO LOCAL	6
4. METODOLOGIA UTILIZADA	6
4.1. SONDAÇÃO A PERCUSSÃO.....	6
5. RESULTADOS	8
5.1. RESULTADOS DAS SONDAÇÕES A PERCUSSÃO.....	8
6. NORMAS DE REFERÊNCIA	10
ANEXO I: DADOS TOPOGRÁFICOS	
ANEXO II: LOCAÇÃO DAS SONDAÇÕES	
ANEXO III: PERFIS GEOLÓGICOS GEOTÉCNICOS	
ANEXO IV: REGISTRO FOTOGRÁFICO	
ANEXO V: ART	

1. INTRODUÇÃO

Prezados Senhores,

Atendendo ao solicitado por V.Sas, apresentamos no presente relatório, os resultados das **sondagens a percussão** realizadas a fim de subsidiar a implantação da EEE-05 na sede do município do Eusébio - CE.

Os serviços de sondagem foram executados conforme metodologia estabelecida pela NBR 6484/2001 além de utilizar a terminologia, simbologia e convecção gráfica dos solos definidas pelas NBR 6502/1995 e NBR 13441/1995.

O cálculo das porcentagens e classificação dos materiais sondados quanto à sua categoria foram baseados na SPO-011, norma interna da Contratante referente a Estudos Geotécnicos.

São apresentados neste volume o Parecer Técnico das categorias dos solos e das tensões admissíveis dos solos na área onde serão construídas as estruturas da EEE, registro fotográfico, anotação de responsabilidade técnica e peças gráficas contendo a locação dos furos de sondagem realizados.

2. OBJETIVO

A sondagem à percussão objetiva investigar e avaliar o terreno determinando as camadas que compõem o subsolo, bem como seus índices de resistência, categoria e o nível de lençol freático no local perfurado.

O procedimento utilizado é definido pelo ensaio de penetração padronizado, identificado pela sigla SPT, que se resume em perfurar e cravar de forma dinâmica o amostrador a cada metro para obtenção do índice de resistência do solo (N) e retirada de amostra para caracterização do mesmo.

A partir destas informações, são elaborados os Perfis Geológicos Geotécnicos de cada sondagem realizada.

3. CARACTERÍSTICAS GEOLÓGICAS GEOTÉCNICAS DO LOCAL

De acordo com a Companhia de Produção de Recursos Minerais (CPRM) - Serviço Geológico do Brasil, no município de Eusébio pode-se distinguir três domínios hidrogeológicos distintos: rochas cristalinas, coberturas sedimentares e depósitos aluvionares.

Sob o ponto de vista geológico, seu substrato é constituído por sedimentos areno-argilosos com níveis conglomeráticos do Terciário/Quaternário e pelos sedimentos arenosos das dunas e paleodunas do Quaternário. Já as rochas cristalinas predominam totalmente na região.

Os depósitos aluvionares são representados por sedimentos areno-argilosos recentes, que ocorrem margeando as calhas dos principais rios e riachos que drenam a região.

4. METODOLOGIA UTILIZADA

4.1. SONDAGEM A PERCUSSÃO

Na referida investigação foram executados **02 furos de sondagem a percussão**, totalizando **19,84 metros** de perfuração.

Os resultados são apresentados em forma de seções geológicas geotécnicas, indicando as características dos solos perfurados e as posições dos níveis de água encontrados.

O processo de cravação do amostrador consiste em quedas sucessivas do martelo, padronizado com massa de ferro de 65 kg, em queda livre da altura de 0,75 m, até se atingir a penetração de 0,45 m, anotando-se o número de golpes necessários à cravação de cada 0,15 m, conforme orientação da Norma Brasileira NBR 6484/2001.

Após cada rotina de cravação do amostrador, do mesmo é retirada uma amostra amolgada do solo, que é imediatamente acondicionada em recipiente hermético de dimensões que permitam receber pelo menos um cilindro de solo. O tipo de solo é obtido através da análise tátil-visual dessas amostras, que objetiva determinar os seguintes parâmetros:

- Granulometria;
- Plasticidade;
- Cor, e;
- Origem.

O índice de resistência a penetração, abreviado por N, é expresso pela soma do número de golpes requeridos para a segunda e a terceira etapas de penetração de 0,15 m, ou seja, o número de golpes correspondentes a cravação do amostrador nos 0,30 m finais, dos 0,45 m totais, estes valores são apresentados graficamente no perfil obtido através das inspeções

geológicas-geotécnicas. Por meio dos índices de resistência é classificada a compactidade (no caso de areias ou siltes arenosos) ou a consistência (argila ou siltes argilosos) do solo.

O nível do lençol freático é obtido por meio das observações feitas pelo operador durante o processo de perfuração.

Os resultados das determinações supracitadas estão apresentados nos perfis individuais de sondagem em anexo.

Através do ensaio de resistência à penetração, os valores dos índices de resistência a penetração obtidos dão uma indicação quanto à consistência (solos argilosos) ou estado de compactidade (solos arenosos) das camadas do solo investigadas e quanto a sua tensão admissível, como observado no quadro a seguir.

Quadro 1: Quadro de sondagem para classificação do solo

QUADRO DE SONDAGEM PARA CLASSIFICAÇÃO - SOLO					
AREIAS E SILTES ARENOSOS			ARGILAS E SILTES ARGILOSOS		
Nº de Golpes	Compactidade	Kg/cm ²	Nº de Golpes	Consistência	Kg/cm ²
≤ 4	Fofa	1,0 - 1,5	≤ 2	Muito Mole	0,25
5 a 8	Pouco Compacta	1,5 - 2,0	3 a 5	Mole	0,50
9 a 18	Medianamente Compacta	2,0 - 2,5	6 a 10	Média	1,00
19 a 40	Compacta	4,0 - 4,5	11 a 19	Rija	2,00
>40	Muito Compacta	>4,5	>19	Dura	4,00

Fonte: ISF-207: Estudos Geotécnicos, DNIT.

5. RESULTADOS

5.1. RESULTADOS DAS SONDAgens A PERCUSSÃO

As porcentagens das categorias dos materiais de escavação em cada furo de sondagem foram apresentadas no quadro a seguir.

Quadro 2: Quadro com as porcentagens das sondagens a percussão

SP-01				SP-02			
PROFUNDIDADE DE PROJETO (m)			4,50	PROFUNDIDADE DE PROJETO (m)			4,50
PROFUNDIDADE TOTAL DO FURO (m)			9,45	PROFUNDIDADE TOTAL DO FURO (m)			10,39
CATEGORIA	ESPESSURA (m)	ESPESSURA PROJ. (m)	PORCENTAGEM (%)	CATEGORIA	ESPESSURA (m)	ESPESSURA PROJ. (m)	PORCENTAGEM (%)
1ª	4,50	4,50	100,00	1ª	4,00	4,00	88,89
2ª	4,95	0,00	0,00	2ª	6,39	0,50	11,11
3ª	0,00	0,00	0,00	3ª	0,00	0,00	0,00
3ª SÃ	0,00	0,00	0,00	3ª SÃ	0,00	0,00	0,00

A partir do cálculo das porcentagens escavadas em cada furo, foram calculados os totais de escavação das diferentes categorias de materiais a serem escavados nos locais. Os valores foram calculados a partir da razão entre a espessura total de cada categoria (soma das espessuras de solo sondado em cada furo) e a metragem total de sondagem prevista em projeto com a soma das profundidades de assentamento de cada furo. No caso dos furos que apresentaram deslocamento, foi adotado aquele que atingiu maior profundidade.

Quadro 3: Quadro resumo com as porcentagens totais das sondagens a percussão

RESUMO PERCUSSÃO			
PROFUNDIDADE TOTAL DE PROJETO (m)			9,00
PROFUNDIDADE TOTAL DAS SONDAgens REALIZADAS (m)			19,84
CATEGORIA	ESPESSURA CAMPO (m)	ESPESSURA PROJ. (m)	PORCENTAGEM (%)
1ª	8,50	8,50	94,44
2ª	11,34	0,50	5,56
3ª	0,00	0,00	0,00
3ª SÃ	0,00	0,00	0,00

A seguir é apresentado o “Quadro Resumo das Sondagens” onde constam as informações a respeito das taxas admissíveis na profundidade requerida em projeto, a localização das sondagens e porcentagens de cada categoria dos materiais encontrados.

Quadro 4: Quadro resumo das sondagens

QUADRO RESUMO DAS SONDAgens A PERCUSSÃO											
Dados de Campo						Categoria e % dos materiais					
Sondagem	Coordenadas UTM		Elevação	Profundidade (m)	NA (m)	Tensão Admissível (Kg/cm ²)	Profundidade de projeto	1 ^a	2 ^a	3 ^a	
	Norte	Este								Branda	Sã
SP-01	9569270,00	559481,00	16,00	9,45	0,52	2,00-2,50*	4,50	100,00%	0,00%	0,00%	0,00%
SP-01 A	9569285,00	559471,00	16,00	10,39	0,85	2,00-2,50*	4,50	88,89%	11,11%	0,00%	0,00%
TOTAL	-	-	-	19,84	-	-	-	-	-	-	-

* Atenção à condição de solo saturado, que pode reduzir consideravelmente a capacidade de suporte de carga do solo.

** Considerou-se tensão admissível na camada mais profunda da sondagem uma vez que não se atingiu a profundidade de projeto.

6. NORMAS DE REFERÊNCIA

A realização das sondagens baseia-se na seguinte norma técnica:

- Associação Brasileira de Normas Técnicas. **NBR 6484: Solo - Sondagens de simples reconhecimentos com SPT - Método de ensaio.** ABNT. Rio de Janeiro, 2001.

E utiliza a seguinte norma em complemento, para auxiliar:

- Associação Brasileira de Normas Técnicas. **NBR 7250: Identificação e descrição de amostras de solo obtidas em sondagens de simples reconhecimento dos solos - Procedimento.** ABNT. Rio de Janeiro, 1982.

- Associação Brasileira de Normas Técnicas. **NBR 6497: Levantamento Geotécnico - Procedimento.** ABNT. Rio de Janeiro, 1983.

- Associação Brasileira de Normas Técnicas. **NBR 8036: Programação de sondagens de simples reconhecimento de solos para fundações de edifícios - Procedimento.** ABNT. Rio de Janeiro, 1983.

- Associação Brasileira de Normas Técnicas. **NBR 6490: Reconhecimento e amostragem para fins de caracterização de ocorrência de rochas - Procedimento.** ABNT. Rio de Janeiro, 1985.

- Associação Brasileira de Normas Técnicas. **NBR 6502: Rochas e solo - Terminologia.** ABNT. Rio de Janeiro, 1995.

- Normas Técnicas para Projetos de Sistema de Abastecimento de Água e Esgotamento Sanitário. **SPO 011 – Estudos Geotécnicos.** Companhia de Água e Esgoto do Ceará (CAGECE). Fortaleza, 2010.

ANEXO I

DADOS TOPOGRÁFICOS



DADOS TOPOGRÁFICOS

IMPLANTAÇÃO DA EEE 05 SEDE NO MUNICÍPIO DE EUSÉBIO - CE

TABELA DE LOCAÇÃO SONDAGEM			
	COORDENADAS		ELEVAÇÕES
SONDAGENS	NORTE	ESTE	COTA
RCE- REDE COLETORA DE ESGOTO			
SP-01	9569270,0000	559481,0000	16,0000
SP-02	9569285,0000	559471,0000	16,0000



ANEXO II

LOCAÇÃO DAS SONDAGENS



LOCAÇÃO DAS SONDAGENS

IMPLANTAÇÃO DA EEE 05 SEDE NO MUNICÍPIO DE EUSÉBIO - CE



 LOCAL DA SONDAGEM A PERCUSSÃO

ANEXO III

PERFIS GEOLÓGICO-GEOTÉCNICOS INDIVIDUAIS



SONDAGEM DE SIMPLES RECONHECIMENTO DO SOLO COM SPT

NBR 6484/01

CLIENTE: CAGECE - COMPANHIA DE ÁGUA E ESGOTO DO CEARÁ
 OBRA: IMPLANTAÇÃO DA EEE 05 - SEDE DE EUSÉBIO
 LOCAL: EEE 05 - MUNICÍPIO DE EUSÉBIO - CE

SONDAGEM À PERCUSSÃO **SP-01**

INÍCIO: 25/09/2020 TÉRMINO: 25/09/2020
 COTA: 16,00 COORD. N: 9569270,00 E: 559481,00

GRÁFICO SPT	PROFUNDIDADE	ENSAIO DE PENETRAÇÃO (GOLPES/PENET.)	RESISTÊNCIA A PENETRAÇÃO	INTERPRETAÇÃO GEOLÓGICA	PERFIL GEOLÓGICO	PROFUNDIDADE DA CAMADA (m)	AMOSTRADOR: Ø INTERNO = 34.9 mm PESO: 65 Kg Ø EXTERNO = 50.8 mm ALTURA DE QUEDA: 75 cm	NÍVEL D'ÁGUA	AVANÇO
			SPT						
	0.00	-	-	-	00	0.05	DESCRİÇÃO DO MATERIAL CALÇAMENTO POLIÉDRICO. BASE GRANULAR DE PAVIMENTO EM MATRIZ ARENOSA, COR MARROM, NÃO PLÁSTICA. (Solo de 1ª categoria)	0.52	TC 1.00
	0.20	4/15	4/15	5/15	9	0.20			
	2.00	7/15	7/15	6/15	13	2.00	SILTE ARENOSO (areia fina a média), COR CINZA, NÃO PLÁSTICO, MEDIANAMENTE COMPACTO. (Solo de 1ª categoria)		
	3.00	7/15	9/15	9/15	18				
	4.00	9/15	7/15	9/15	16				
	5.00	16/15	19/15	19/15	38				
	6.00	16/15	19/15	16/15	35				
	7.00	15/15	17/15	16/15	33				
	8.00	19/15	19/15	21/15	40				
9.00	19/15	20/15	20/15	40		9.45	IMPENETRÁVEL AO AMOSTRADOR NOTA: Furo paralisado conforme descrito no item 6.4.1 da norma NBR6484:2001 - Solo - Sondagem de Simples Reconhecimento com SPT.	N.A. FINAL: 26/09/2020 : 0,52m	
10.00									
	11.00								
	12.00								
	13.00								
	14.00								
	15.00								
	16.00								
	17.00								
	18.00								
	19.00								
	20.00								

OBS.:

LEGENDAS: 30 cm INICIAIS - - - 30 cm FINAIS - - - TRADO CAVADEIRA - TC - TRADO HELICOIDAL - TH - CIRCULAÇÃO DE ÁGUA - CA - REVESTIMENTO
 ATERRO - A - SOLO ALUVIONAR - SA - SOLO COLUVIONAR - SC - SOLO FLUVIAL - SF - SOLO MARINHO - SM - SOLO RESIDUAL - SR

	DATA:	TRABALHO Nº:	FOLHA:	ANÁLISE:
	28/09/2020	RL 224.62	01	
ESCALA:	DESENHISTA:	SONDADOR:	Eng. Dirceu Antônio de Carvalho Gomes (CREA: 51685/D)	
1/100	ISADORA M.	LAÉCIO		

SONDAGEM DE SIMPLES RECONHECIMENTO DO SOLO COM SPT

NBR 6484/01

CLIENTE: CAGECE - COMPANHIA DE ÁGUA E ESGOTO DO CEARÁ
 OBRA: IMPLANTAÇÃO DA EEE 05 - SEDE DE EUSÉBIO
 LOCAL: EEE 05 - MUNICÍPIO DE EUSÉBIO - CE

SONDAGEM À PERCUSSÃO **SP-02**

INÍCIO: 26/09/2020 TÉRMINO: 26/09/2020
 COTA: 16,00 COORD. N: 9569285,00 E: 559471,00

GRÁFICO SPT	PROFUNDIDADE	ENSAIO DE PENETRAÇÃO (GOLPES/PENET.)	RESISTÊNCIA A PENETRAÇÃO	INTERPRETAÇÃO GEOLÓGICA	PERFIL GEOLÓGICO	PROFUNDIDADE DA CAMADA (m)	AMOSTRADOR: Ø INTERNO = 34.9 mm PESO: 65 Kg Ø EXTERNO = 50.8 mm ALTURA DE QUEDA: 75 cm	NÍVEL D'ÁGUA	AVANÇO
			SPT						
	1,00	1/15 1/15 1/15	2	S.A. ATERRO	00	1,00	ARGILA SILTOSA, COM ENTULHOS DE CONSTRUÇÃO CIVIL, COR MARROM AMARELADO, NÃO PLÁSTICA. (Solo de 1ª categoria)	0,85	TC 1,00
	1,50	3/15 3/15 5/15	8	S.A. ATERRO	01	1,50			
	2,00	3/15 3/15 5/15	8	SOLO ALUVIONAR	02		AREIA ARGILOSA, COM VESTÍGIOS DE MATÉRIA ORGÂNICA, COR PRETA, NÃO PLÁSTICA, FOFA. (Solo de 1ª categoria)		
	3,00	6/15 9/15 9/15	18	SOLO ALUVIONAR	03				
	4,00	7/15 8/15 10/15	18	SOLO ALUVIONAR	03	4,00			
	5,00	10/15 15/15 21/15	36	SOLO RESIDUAL	04				
	6,00	20/15 23/15 27/15	50	SOLO RESIDUAL	05	6,00	SILTE ARENOSO (areia fina a média), COR MARROM AMARELADO, NÃO PLÁSTICO, MEDIANAMENTE COMPACTO A COMPACTO. (Solo de 2ª categoria)		
	7,00	19/15 25/15 19/15	44	SOLO RESIDUAL	06				
	8,00	23/15 27/15 25/15	52	SOLO RESIDUAL	07		AREIA SILTOSA, COM VEIOS DE ALTERAÇÃO DE ROCHA E PRESENÇA DE MICA, COR MARROM AMARELADO COM PASSAGENS ACINZENTADAS, NÃO PLÁSTICA, MUITO COMPACTA. (Solo de 2ª categoria)		
	9,00	19/15 23/15 30/15	53	SOLO RESIDUAL	08				
10,00	16/15 19/15 25/9	44	SOLO RESIDUAL	09					
	10,39					10,39	IMPENETRÁVEL AO AMOSTRADOR NOTA: Furo paralisado conforme descrito no item 6.4.1 da norma NBR6484:2001 - Solo - Sondagem de Simples Reconhecimento com SPT.		
	11,00								
	12,00								
	13,00								
	14,00								
	15,00								
	16,00								
	17,00								
	18,00								
	19,00								
	20,00								

N.A. FINAL: 27/09/2020 : 0,85m

OBS.:

LEGENDAS: 30 cm INICIAIS - - - - - 30 cm FINAIS - - - - - TRADO CAVADEIRA - TC - TRADO HELICOIDAL - TH - CIRCULAÇÃO DE ÁGUA - CA - REVESTIMENTO
 ATERRO - A - SOLO ALUVIONAR - SA - SOLO COLUVIONAR - SC - SOLO FLUVIAL - SF - SOLO MARINHO - SM - SOLO RESIDUAL - SR



DATA: 28/09/2020	TRABALHO N°: RL 224.62	FOLHA: 01	ANÁLISE: Eng. Dirceu Antônio de Carvalho Gomes (CREA: 51685/D)
ESCALA: 1/100	DESENHISTA: ISADORA M.	SONDADOR: LAÉCIO	

ANEXO IV

REGISTRO FOTOGRÁFICO



REGISTRO FOTOGRÁFICO

IMPLANTAÇÃO DA EEE 05 SEDE NO MUNICÍPIO DE EUSÉBIO - CE

SP-01



Instalação do furo SP-01

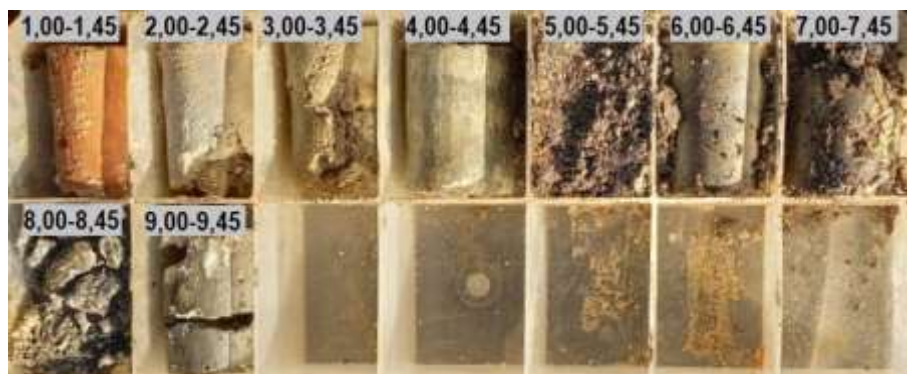

Amostragem do furo SP-01

SP-02



Instalação do furo SP-02



Amostragem do furo SP-02

ANEXO V

ANOTAÇÃO DE RESPONSABILIDADE TÉCNICA (ART)





Anotação de Responsabilidade Técnica - ART
Leinº 6.496, de 7 de dezembro de 1977

CREA-MG

Conselho Regional de Engenharia e Agronomia de Minas Gerais

ART de Obra ou Serviço
14201900000005383202

1. Responsável Técnico

DIRCEU ANTONIO DE CARVALHO GOMES

Título profissional:
ENGENHEIRO CIVIL;

RNP: 1403098077

Registro: 04.0.0000051685

Empresa contratada:
TORRES GEOTECNIA E ESTRUTURAS METALICAS LIMITADA - ME

Registro: 70481

2. Dados do Contrato

Contratante: **COMPANHIA DE ÁGUA E ESGOTO DO CEARÁ- CAGECE**

CNPJ: 07.040.108/0001-57

Logradouro: **AVENIDA LAURO VIEIRA CHAVES**

Nº: 001030

Cidade: **FORTALEZA**

Bairro: **VILA UNIÃO**

UF: **CE**

CEP: 60422700

Contrato: **54/2019**

Celebrado em: **02/07/2019**

Valor: **1.112.943,01**

Tipo de contratante: **PESSOA JURÍDICA DE DIREITO PÚBLICO**

Ação institucional: **ÓRGÃO PÚBLICO**

3. Dados da Obra/Serviço

Logradouro: **AVENIDA VÁRIOS**

Nº: 000000

Complemento: **TODO ESTADO DE CEARÁ**

Bairro:

Cidade: **FORTALEZA**

UF: **CE**

CEP: 60422700

Data de início: **02/07/2019** Previsão de término: **02/01/2021**

Finalidade: **INFRAESTRUTURA**

Proprietário: **COMPANHIA DE ÁGUA E ESGOTO DO CEARÁ- CAGECE**

CNPJ: 07.040.108/0001-57

4. Atividade Técnica

1 - EXECUÇÃO

Quantidade:

Unidade:

ENSAIO, OUTRAS FINALIDADES - GRUPO A(CIVIL), SONDA GEM
LAUDO, OUTRAS FINALIDADES - GRUPO A(CIVIL), SONDA GEM
LAUDO, OUTRAS FINALIDADES - GRUPO A(CIVIL), SONDA GEM
LAUDO, OUTRAS FINALIDADES - GRUPO A(CIVIL), SONDA GEM
LAUDO, OUTRAS FINALIDADES - GRUPO A(CIVIL), SONDA GEM

80.00

un

100.00

hh

13000.00

m

4000.00

m

60.00

m

Após a conclusão das atividades técnicas o profissional deverá proceder a baixa desta ART

5. Observações

UNIDADES: UNMTL, UNMTN, UNMTS, UNMTN, UNMTE, UNMPA, UNBAC, UNBAJ, UNBBA, UNBBJ, UNBCL, UNBME, UNBPA, UNBSA E UNBSI.
 AT1 (TRADO) AT2 (SPT) AT3 (ROTATIVA) AT4 (GRANULOMETRIA, LL, LP, ISC+NORMAL, UMIDADE, FRASCO DE AREIA)

6. Declarações

7. Entidade de Classe

SEM INDICAÇÃO DE ENTIDADE DE CLASSE

8. Assinaturas

Declaro serem verdadeiras as informações acima

BELO HORIZONTE 17 de **Julho** de 2019

DIRCEU ANTONIO DE CARVALHO GOMES RNP: 1403098077

COMPANHIA DE ÁGUA E ESGOTO DO C CNPJ: 07.040.108/0001-57

9. Informações

- A ART é válida somente quando quitada, mediante apresentação do comprovante do pagamento ou conferência no site do Crea.
- A autenticidade deste documento pode ser verificada no site www.crea-mg.org.br ou www.confes.org.br
- A guarda da via assinada da ART será de responsabilidade do profissional e do contratante com o objetivo de documentar o vínculo contratual.

VALOR DA OBRA: R\$ R\$1.112.943,01. ÁREA DE ATUAÇÃO: GEOTECNIA, GEOTECNIA, GEOTECNIA, GEOTECNIA, GEOTECNIA,

www.crea-mg.org.br | 0800.0312732



Valor da ART: 226,50

Registrada em: 15/07/2019

Valor Pago: 226,50

Nosso Número: 000000005215557



Anotação de Responsabilidade Técnica - ART
Leinº 6.496, de 7 de dezembro de 1977
Conselho Regional de Engenharia e Agronomia de Minas Gerais

CREA-MG

Via da Obra/Serviço
 Página 1/1

ART de Obra ou Serviço
14201900000005383202

1. Responsável Técnico

DIRCEU ANTONIO DE CARVALHO GOMES

Título profissional:
ENGENHEIRO CIVIL;

RNP: 1403098077

Registro: 04.0.0000051685

Empresa contratada:
TORRES GEOTECNIA E ESTRUTURAS METALICAS LIMITADA - ME

Registro: 70481

2. Dados do Contrato

Contratante: **COMPANHIA DE ÁGUA E ESGOTO DO CEARÁ- CAGECE**

CNPJ: 07.040.108/0001-57

Logradouro: **AVENIDA LAURO VIEIRA CHAVES**

Nº: 001030

Cidade: **FORTALEZA**

Bairro: **VILA UNIÃO**

UF: **CE**

CEP: 60422700

Contrato: **54/2019**

Celebrado em: **02/07/2019**

Valor: **1.112.943,01**

Tipo de contratante: **PESSOA JURÍDICA DE DIREITO PÚBLICO**

Ação institucional: **ÓRGÃO PÚBLICO**

3. Dados da Obra/Serviço

Logradouro: **AVENIDA VÁRIOS**

Nº: 000000

Complemento: **TODO ESTADO DE CEARÁ**

Bairro:

Cidade: **FORTALEZA**

UF: **CE**

CEP: 60422700

Data de início: **02/07/2019** Previsão de término: **02/01/2021**

Finalidade: **INFRAESTRUTURA**

Proprietário: **COMPANHIA DE ÁGUA E ESGOTO DO CEARÁ- CAGECE**

CNPJ: 07.040.108/0001-57

4. Atividade Técnica

1 - EXECUÇÃO

Quantidade:

Unidade:

ENSAIO, OUTRAS FINALIDADES - GRUPO A (CIVIL), SONDA GEM
LAUDO, OUTRAS FINALIDADES - GRUPO A (CIVIL), SONDA GEM
LAUDO, OUTRAS FINALIDADES - GRUPO A (CIVIL), SONDA GEM
LAUDO, OUTRAS FINALIDADES - GRUPO A (CIVIL), SONDA GEM
LAUDO, OUTRAS FINALIDADES - GRUPO A (CIVIL), SONDA GEM

80.00	un
100.00	hh
13000.00	m
4000.00	m
60.00	m

Após a conclusão das atividades técnicas o profissional deverá proceder a baixa desta ART

5. Observações

UNIDADES: UNMIL, UNMTN, UNMTS, UNMTN, UNMTE, UNMPA, UNBAC, UNBAJ, UNBBA, UNBBJ, UNBCL, UNBME, UNBPA, UNBSA E UNBSI.
 AT1 (TRADO) AT2 (SPT) AT3 (ROTATIVA) AT4 (GRANULOMETRIA, LL, LP, ISC+NORMAL, UMIDADE, FRASCO DE AREIA)

6. Declarações

7. Entidade de Classe

SEM INDICAÇÃO DE ENTIDADE DE CLASSE

8. Assinaturas

Declarar em verdadeiras as informações acima

BELO HORIZONTE, 17 de Julho de 2019

DIRCEU ANTONIO DE CARVALHO GOMES RNP: 1403098077

COMPANHIA DE ÁGUA E ESGOTO DO C CNPJ: 07.040.108/0001-57

9. Informações

- A ART é válida somente quando quitada, mediante apresentação do comprovante do pagamento ou conferência no site do Crea.
- A autenticidade deste documento pode ser verificada no site www.crea-mg.org.br ou www.confrea.org.br
- A guarda da via assinada da ART será de responsabilidade do profissional e do contratante com o objetivo de documentar o vínculo contratual.

VALOR DA OBRA: R\$ R\$1.112.943,01. ÁREA DE ATUAÇÃO:
 GEOTECNIA, GEOTECNIA, GEOTECNIA, GEOTECNIA, GEOTECNIA,

Valor da ART: 226,50

Registrada em: 15/07/2019

Valor Pago: 226,50

Nosso Número: 000000005215557

www.crea-mg.org.br | 0800.0312732





Anotação de Responsabilidade Técnica - ART
Leinº 6.496, de 7 de dezembro de 1977
Conselho Regional de Engenharia e Agronomia de Minas Gerais

CREA-MG

Via do Contratante
 Página 1/1

ART de Obra ou Serviço
14201900000005383202

1. Responsável Técnico

DIRCEU ANTONIO DE CARVALHO GOMES

Título profissional:
ENGENHEIRO CIVIL;

RNP: 1403098077

Registro: 04.0.0000051685

Empresa contratada:
TORRES GEOTECNIA E ESTRUTURAS METALICAS LIMITADA - ME

Registro: 70481

2. Dados do Contrato

Contratante: **COMPANHIA DE ÁGUA E ESGOTO DO CEARÁ- CAGECE**

CNPJ: 07.040.108/0001-57

Logradouro: **AVENIDA LAURO VIEIRA CHAVES**

Nº: 001030

Cidade: **FORTALEZA**

Bairro: **VILA UNIÃO**

UF: **CE**

CEP: 60422700

Contrato: **54/2019**

Celebrado em: **02/07/2019**

Valor: **1.112.943,01**

Tipo de contratante: **PESSOA JURÍDICA DE DIREITO PÚBLICO**

Ação institucional: **ÓRGÃO PÚBLICO**

3. Dados da Obra/Serviço

Logradouro: **AVENIDA VÁRIOS**

Nº: 000000

Complemento: **TUDO ESTADO DE CEARÁ**

Bairro:

Cidade: **FORTALEZA**

UF: **CE**

CEP: 60422700

Data de início: **02/07/2019** Previsão de término: **02/01/2021**

Finalidade: **INFRAESTRUTURA**

Proprietário: **COMPANHIA DE ÁGUA E ESGOTO DO CEARÁ- CAGECE**

CNPJ: 07.040.108/0001-57

4. Atividade Técnica

1 - EXECUÇÃO

Quantidade: Unidade:

ENSAIO, OUTRAS FINALIDADES - GRUPO A (CIVIL), SONDA GEM	80.00	un
LAUDO, OUTRAS FINALIDADES - GRUPO A (CIVIL), SONDA GEM	100.00	hh
LAUDO, OUTRAS FINALIDADES - GRUPO A (CIVIL), SONDA GEM	13000.00	m
LAUDO, OUTRAS FINALIDADES - GRUPO A (CIVIL), SONDA GEM	4000.00	m
LAUDO, OUTRAS FINALIDADES - GRUPO A (CIVIL), SONDA GEM	60.00	m

Após a conclusão das atividades técnicas o profissional deverá proceder a baixa desta ART

5. Observações

UNIDADES: UNMFL, UNMTN, UNMFS, UNMTN, UNMTE, UNMPA, UNBAC, UNBAJ, UNBBA, UNBBJ, UNBCL, UNBME, UNBPA, UNBSA E UNBSI.
 AT1 (TRADO) AT2 (SPT) AT3 (ROTATIVA) AT4 (GRANULOMETRIA, LL, LP, ISC+NORMAL, UMIDADE, FRASCO DE AREIA)

6. Declarações

7. Entidade de Classe

SEM INDICAÇÃO DE ENTIDADE DE CLASSE

8. Assinaturas

Declaro serem verdadeiras as informações acima

BELO HORIZONTE 17 de **Julho** de **2019**

DIRCEU ANTONIO DE CARVALHO GOMES RNP: 1403098077

COMPANHIA DE ÁGUA E ESGOTO DO C CNPJ: 07.040.108/0001-57

9. Informações

- A ART é válida somente quando quitada, mediante apresentação do comprovante do pagamento ou conferência no site do Crea.
 - A autenticidade deste documento pode ser verificada no site www.crea-mg.org.br ou www.confrea.org.br
 - A guarda da via assinada da ART será de responsabilidade do profissional e do contratante com o objetivo de documentar o vínculo contratual.

VALOR DA OBRA: R\$ R\$1.112.943,01. ÁREA DE ATUAÇÃO: GEOTECNIA, GEOTECNIA, GEOTECNIA, GEOTECNIA, GEOTECNIA,

www.crea-mg.org.br | 0800.0312732



Valor da ART: 226,50

Registrada em: 15/07/2019

Valor Pago: 226,50

Nosso Número: 000000005215557



TORRES GEOTECNIA

Tel: (31) 3024-0362 / (31) 98888-6495 / (31) 98696-6258

*Rua Praia Formosa, 217 - Bairro Caiçara - Belo Horizonte / MG
CEP 30775-080*



Laudo Técnico

Informações Gerais

Município	Localidade	Nº do Processo	
EUSÉBIO- CE	SEDE	0766.000666/2018-09	
Projetista / Pessoa Jurídica	CONTRATO	Telefone de Contato	
TORRES GEOTECNIA	054/2019	85- 3278-1014	
Empreendimento		Nº da análise	Página/Total
ESTUDO GEOTÉCNICO- SES - EEE05 - SEDE EUSÉBIO- CE		01	01

Parecer Técnico

LAUDO TÉCNICO

Os Estudos Geotécnicos executados pelas Empresas Torres Geotecnia, objetivando reconhecimento do subsolo para subsidiar Projeto de Implantação da EEE05 do SES – Sede no município de Eusébio- Ce- Ce, apresenta-se APROVADO em conformidade com as exigências previstas na ABNT- NBR 6484/2001 e Norma Interna SPO 11 – CAGECE.

Considerar categorias e percentuais de rochas:

EEE - 05

1ª Categoria: 94,44%

2ª Categoria: 5,56%

Data: 02/10/2020

Visto:

Assinatura Responsável	Assinatura – Coordenação
<p>Geol. Elisto Vieira Filho CREA- 12.630-D GPROJ - CAGECE</p>	<p>Eng. Jorge H. L. da Sábota Coord. de Serv.Técnicos de Apoio Mat: 3387-7 GPROJ - CAGECE</p>
<p>Eng. Raul Tigre de Arruda Lobato Coord. de Projetos de Engenharia GPROJ - CAGECE</p>	<p>Assinatura – Interessado</p>