

ARM.POS.LAJES DOS FUNDOS
ESCALA 1/25

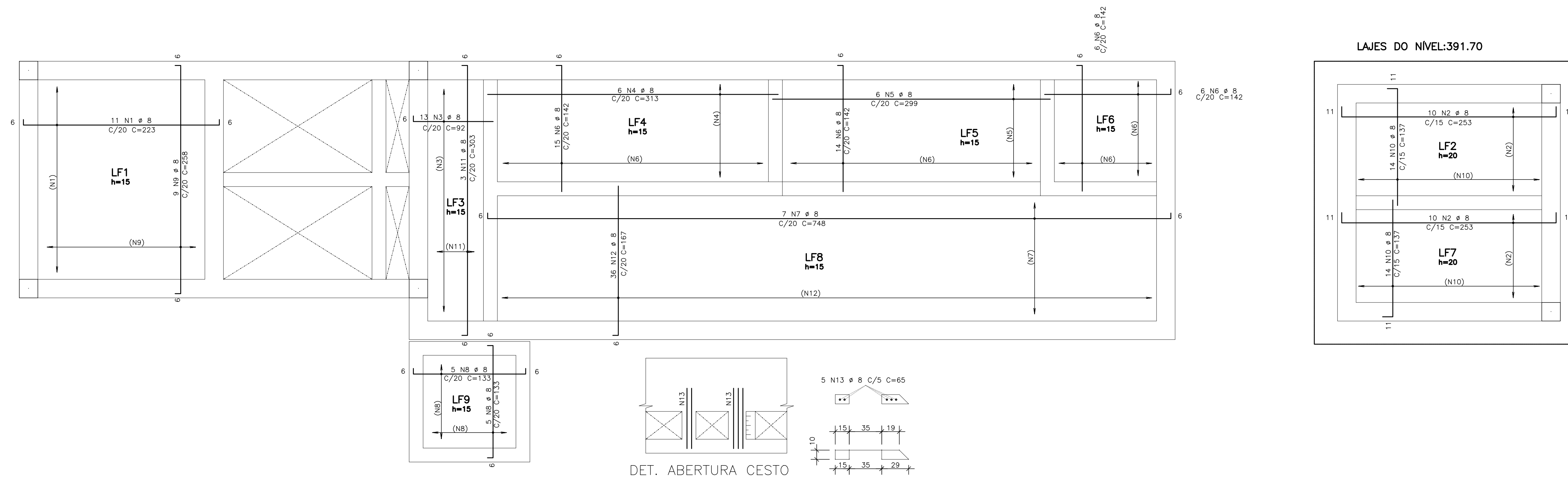

ARM.NEG.LAJES DOS FUNDOS
ESCALA 1/25

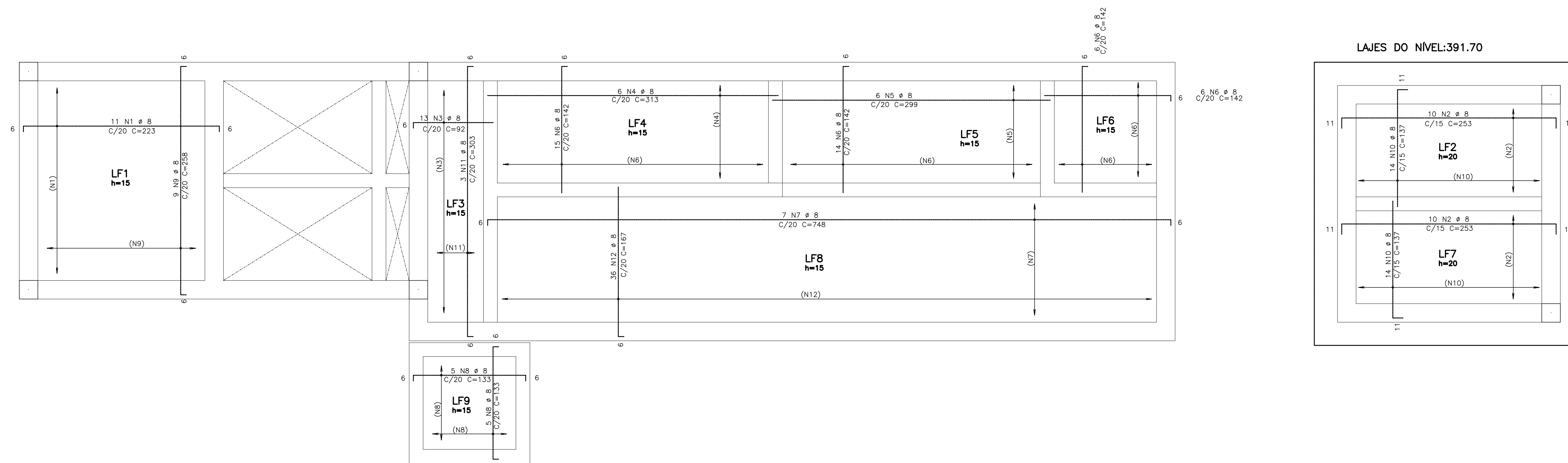

CARANGUEJOS – LAJES DOS FUNDOS – T1
ESCALA 1/25

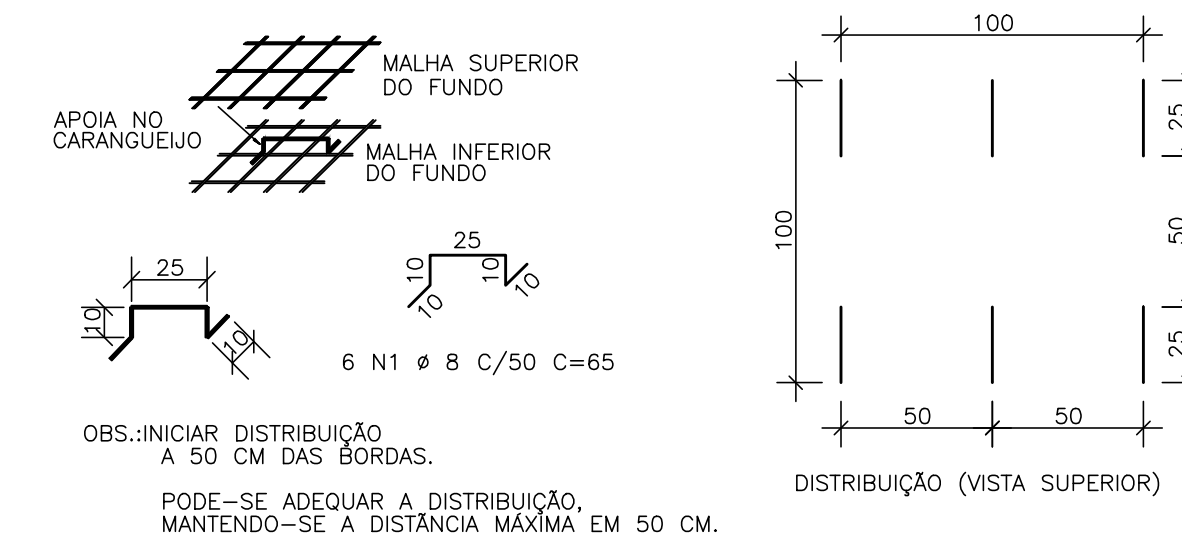

CARANGUEJOS – LAJES DOS FUNDOS – T2
ESCALA 1/25

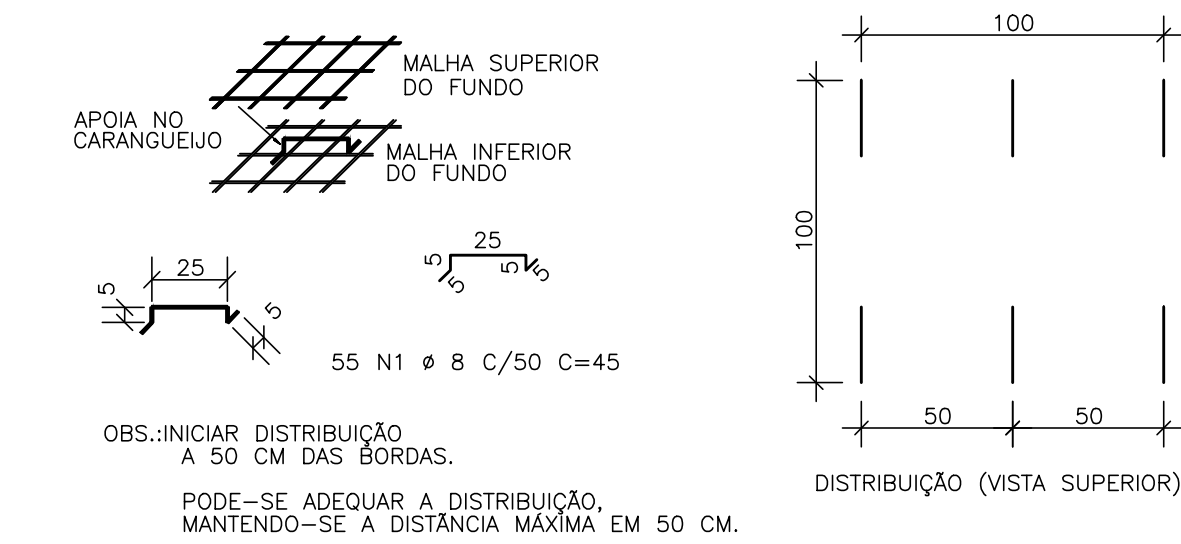

Nº	REVISÃO	DESENHO	DATA
01	MOVIMENTAÇÃO	SCS	30/06/2017
02			
03			
04			
05			

PAGO: _____

APPROVO: _____

PROPRIETÁRIO: _____

PROJETISTA: _____

PROJETISTA: _____

CONSTRUTOR: _____

CREA: _____

OBRA: ESTAÇÃO ELEVATORIA DE ESGOTO - SB3.2 - 2ª e 3ª ETAPAS

ENDEREÇO: SEDE DO MUNICÍPIO

MUNICÍPIO/ESTADO: TALMÁ - CE

CONTRATANTE: COMPANHIA DE ÁGUA E ESGOTO DO CEARÁ

PROJETO: ESTRUTURAL - EXECUTIVO

RESPONSABILIDADE TÉCNICA: SÉRGIO COSTA DE SOUZA

CONTÉUDO DA PRANCHA: ARM. POS. LAJES DOS FUNDOS

ESCALA: 1/25

CREA: CE 42668 D RNP: 060624371-2

ARM. NEG. LAJES DOS FUNDOS

ESCALA: 1/25

AUTOR: _____

RNP: _____

ETAPA: _____

DATA: 30/06/2017

REVISÃO: 01

DESENHO: SCS

NOME DO ARQUIVO (CAD): 02_08_PEC_EE03_2_SES_TALMÁ_R01_30_06_17.dwg

WT4 ENGENHARIA LTDA
Projetos e Serviços de Engenharia
Tel.: (85) 9665-9378 / 8878-3250
E-mail: torquatob2012@gmail.com

RESERVA DE PROPRIEDADE INTELECTUAL

PRANCHA: 02/06